

Prevencción

- Tape las grietas, hendiduras, huecos de paredes y techos. Píntelos de colores claros
- Elimine las vinchucas detrás de muebles, cuadros, etc.
- Coloque mosquiteros.
- Mantenga limpios los corrales, gallineros y depósitos.
- Elimine los escombros amontonados, etc.
- En lo posible trate de mantener los animales fuera de la vivienda.
- Desinfecte periódicamente paredes y techos, esto mantiene alejadas a las vinchucas.



Es un mensaje de:

**Comisión
Zoonosis**

Al servicio de la gente
y los animales

Br. España 2673, Montevideo
Tel: 2709 9258
educacionzoonosis@gmail.com

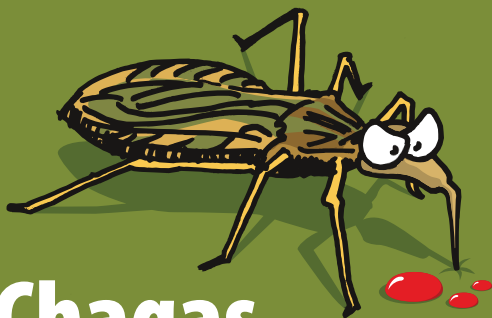

Chagas

Es una zoonosis

Se transmite
de los animales al hombre

La produce un protozooario

Está en:

la sangre del ser humano, perros,
gatos, comadreja, mulitas y otros.

Chagas

Es una enfermedad

transmitida por "la vinchuca" un insecto que tiene hábitos de alimentación nocturno

La vinchuca habita en

grietas, paredes, techos, detrás de muebles, cuadros, corrales, gallineros y galpones que están en malas condiciones higiénicas.

Los protozoarios se **multiplican** en el aparato digestivo

La vinchuca **chupa** sangre de una persona o animal infectado

La vinchuca **pica** al ser humano o a un animal.

Luego de chupar la sangre, defeca, expulsando al exterior los protozoarios.

Se produce la enfermedad de chagas

Deja sobre la piel gran cantidad de protozoarios.

La persona o animal se rasca y deja entrar a los protozoarios.

El rostro de las personas es el lugar más expuesto

Generalmente, los ojos son la puerta de entrada. Aparece hinchazón en los párpados.

Puede atravesar la placenta produciendo la **infección congénita**

La enfermedad no se contagia de persona a persona, ni de animal a animal

